

**Allegato "A"**

	<b>Indirizzo unità immobiliare</b>
1	Canneto il Curto 14-16-18 - negozio libero
2	Canzio 42r - negozio libero
3	Sampierdarena 91 e 93r - magazzino libero
4	Salita San Nicolò 2r Portale- fondo libero
5	Salita San Nicolò 6-8r - magazzino libero
6	Salita San Nicolò 4r - magazzino libero
7	Salita San Nicolò 2ar - magazzino libero



## ASP E. Brignole

Via XX Settembre 15/2

Tel. 010 2445222 Fax 010 2445232

email : ufficiopatrimonio@emanuelebrignole.it

### TIPOLOGIA

UNITA' IMMOBILIARE

### USO

COMMERCIALE

### ID. CATASTALE

NCEU Sez. GEA Fg 84 map 479 sub 51 cat C/1

### DESCRIZIONE

Negozi ubicato al piano terreno.  
Tre vetrine  
Libero.

### VINCOLI

Ai sensi del D.Lgs. 42/2004

### LOCALIZZAZIONE

GENOVA (GE)

### INDIRIZZO

Via Canneto il Curto 14-16-18r

### SUPERFICIE/VANI

60 mq.

### FOTO/PLANIMETRIE

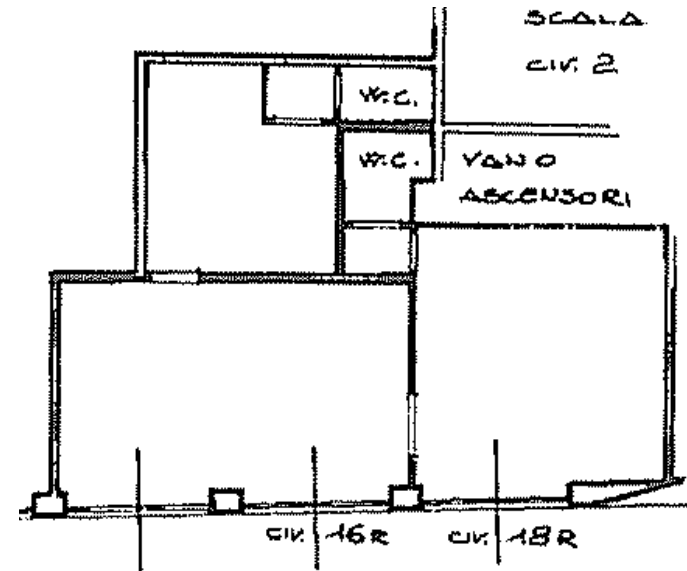
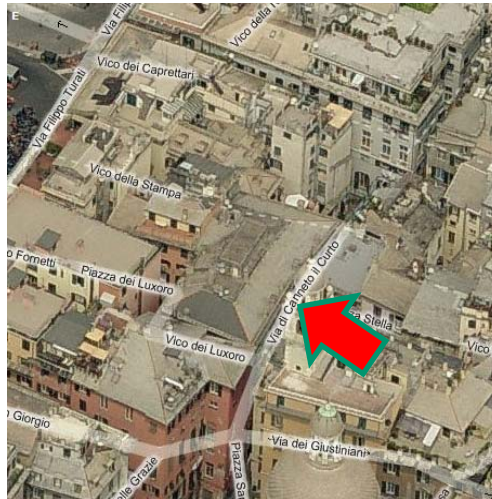



## ASP E. Brignole

Via XX Settembre 15/2 16121 Genova

TIPOLOGIA

UNITA' IMMOBILIARE

LOCALIZZAZIONE

GENOVA (GE)

USO

NEGOZIO

INDIRIZZO

Via Canzio 42r

ID. CATASTALE

NCEU Sez. SAM Fg 41 map 360 sub 5 cat C/1

SUPERFICIE/VANI

52 mq.

DESCRIZIONE

Negoziò.  
Da ristrutturare.

FOTO/PLANIMETRIE

VINCOLI

Nessuno

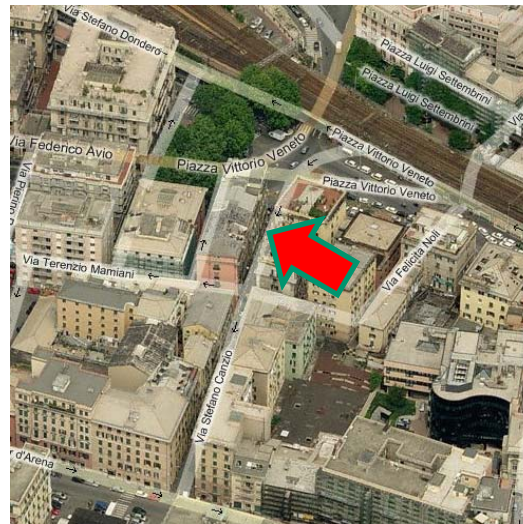
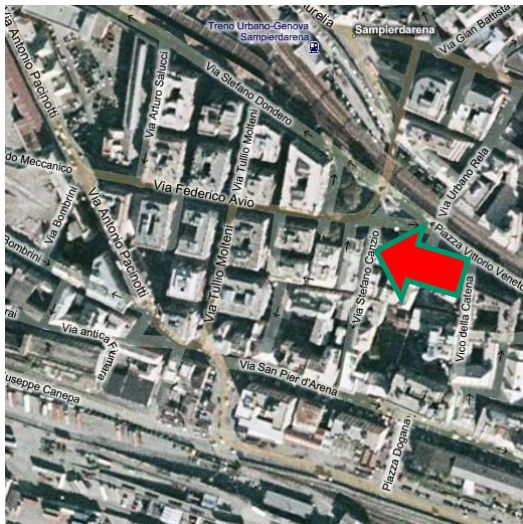
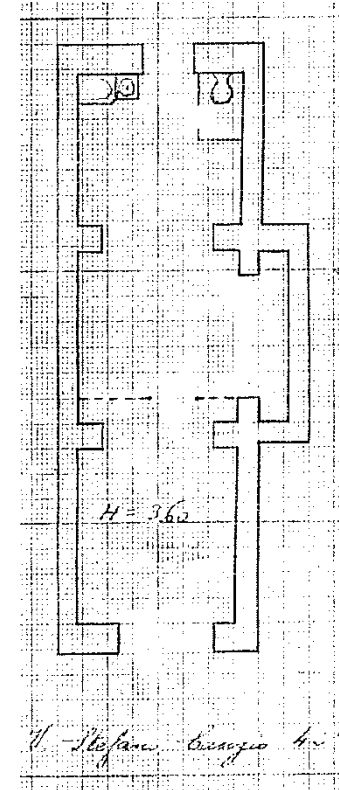



# ASP E. Brignole

Via XX Settembre 15/2 16121 Genova

TIPOLOGIA

UNITA' IMMOBILIARE

USO

COMMERCIALE

ID. CATASTALE

NCEU Sez. SAM Fg 41 map 291 sub 5 cat C/2

DESCRIZIONE

Negozi.  
Due accessi

VINCOLI

Nessuno

LOCALIZZAZIONE

GENOVA (GE)

INDIRIZZO

Via Sampierdarena 91-93r

SUPERFICIE/VANI

39 mq.

FOTO/PLANIMETRIE

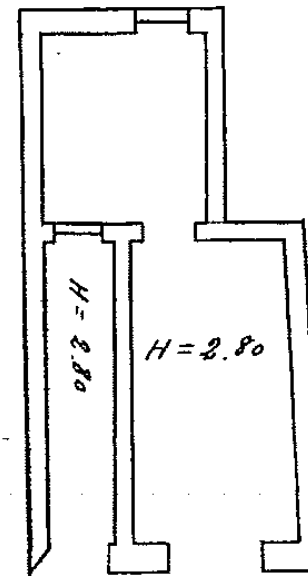
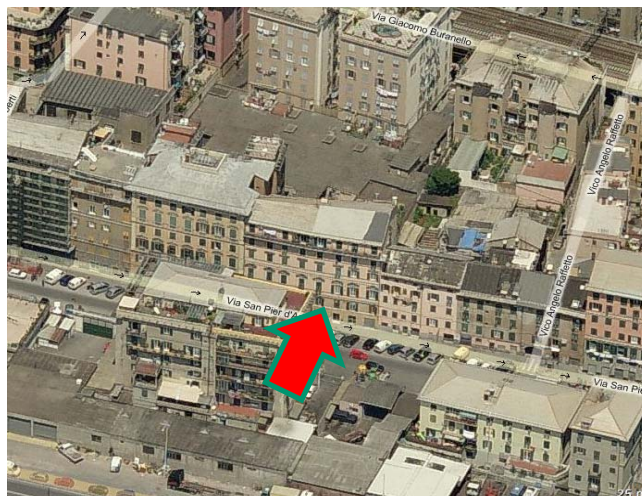
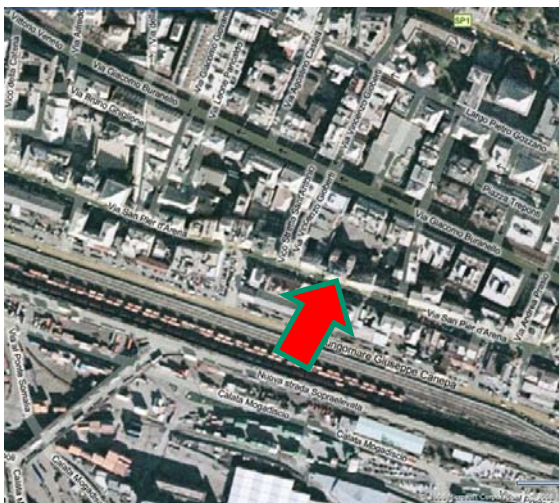



# ASP E. Brignole

Via XX Settembre 15/2 16121 Genova

## TIPOLOGIA

UNITA' IMMOBILIARE

## USO

COMMERCIALE

## ID. CATASTALE

NCEU Sez. GEA Fg. 90 Mapp. 474 sub 1  
cat. D/1

## DESCRIZIONE

Magazzino ubicato al piano terreno.  
Da ristrutturare, diverse infiltrazioni dalla  
copertura piana.  
Ex Croce Blu di Castelletto

## VINCOLI

Ai sensi del D.Lgs. 42/2004

## LOCALIZZAZIONE

GENOVA (GE)

## INDIRIZZO

Salita S. Nicolò 2r (Portale)

## SUPERFICIE/VANI

268 mq.

## FOTO/PLANIMETRIE

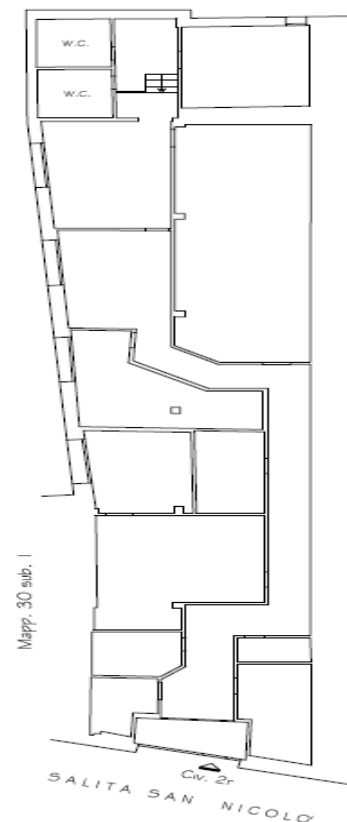
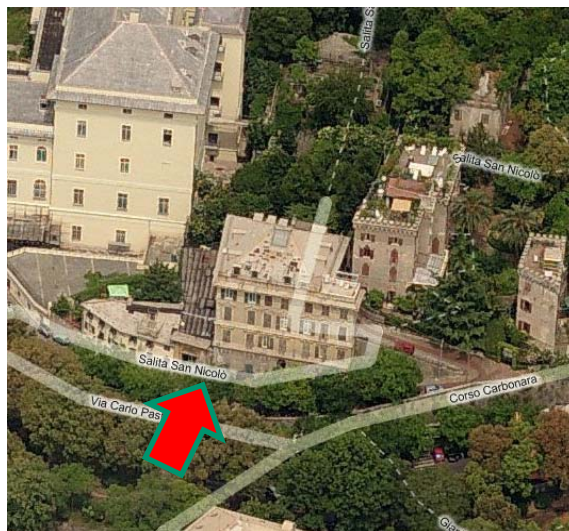
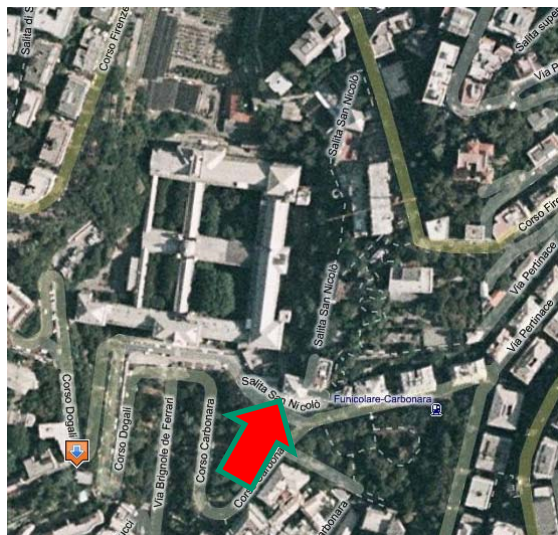



# ASP E. Brignole

Via XX Settembre 15/2 16121 Genova

## TIPOLOGIA

UNITA' IMMOBILIARE

## USO

COMMERCIALE

## ID. CATASTALE

NCEU Sez. GEA Fg 90 mapp. 35 sub 2 cat. C/2

## DESCRIZIONE

Magazzino ubicato al piano terreno e al primo piano.  
Da ristrutturare  
Libero

## VINCOLI

Ai sensi del D.Lgs. 42/2004

## LOCALIZZAZIONE

GENOVA (GE)

## INDIRIZZO

Salita S.Nicolò 6r-8r

## SUPERFICIE/VANI

120 mq.

## FOTO/PLANIMETRIE

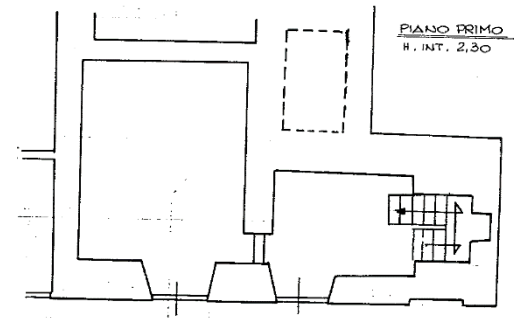
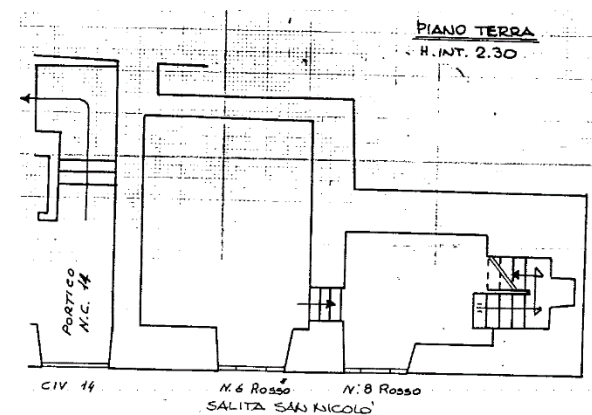
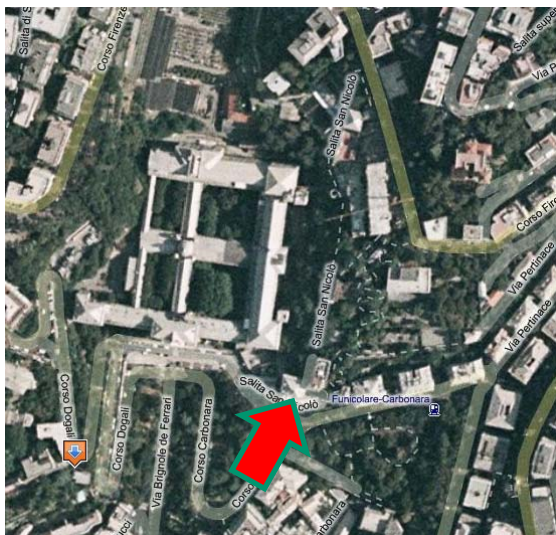



# ASP E. Brignole

Via XX Settembre 15/2 16121 Genova

## TIPOLOGIA

UNITA' IMMOBILIARE

## USO

COMMERCIALE

## ID. CATASTALE

NCEU Sez. GEA Fg 90 mapp. 35 sub 13  
cat. C/2

## DESCRIZIONE

Magazzino ubicato al piano terreno.  
Con un piccolo servizio igienico  
Da ristrutturare

Libero.

## VINCOLI

Ai sensi del D.Lgs. 42/2004

## LOCALIZZAZIONE

GENOVA (GE)

## INDIRIZZO

Salita S.Nicolò 4r

## SUPERFICIE/VANI

20 mq.

## FOTO/PLANIMETRIE

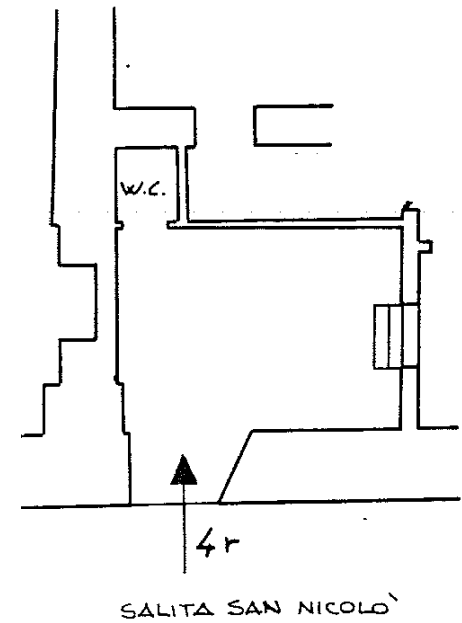
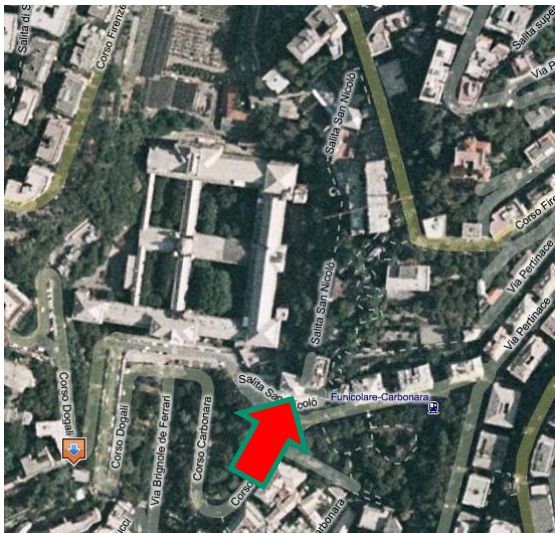



## ASP E. Brignole

Via XX Settembre 15/2 16121 Genova

### TIPOLOGIA

UNITA' IMMOBILIARE

### USO

COMMERCIALE

### ID. CATASTALE

NCEU Sez. GEA Fg 90 mapp. 35 sub 1 cat. C/1

### DESCRIZIONE

Magazzino ubicato al piano terreno.  
Da ristrutturare

Libero.

### VINCOLI

Ai sensi del D.Lgs. 42/2004

### LOCALIZZAZIONE

GENOVA (GE)

### INDIRIZZO

Salita S.Nicolò 2Ar

### SUPERFICIE/VANI

20 mq.

### FOTO/PLANIMETRIE

